

morenic raid

150Km di adrenalina, divertimento e fantastici panorami!
Partecipa anche tu al MORENIC RAID, la prima maratona di MTB non competitiva del Canavese che percorre integralmente l'alta via dell'Anfiteatro Morenico di Ivrea su sentieri, single track e carraie: vivi l'emozione di pedalare nella natura per due giorni!



Programma della manifestazione

Sabato 13 Ottobre 2012

- Ore 07:30 Ritrovo ad Ivrea Piazza del Mercato orto-frutta, registrazione, distribuzione tabelle portanumero, verifica tessere e/o certificati medici, consegna bagagli all'organizzazione.
- Ore 08:30 Briefing e partenza per trasferimento in gruppo con destinazione Croce – Serra (Andrate).
- Ore 09:30 Partenza del RAID in gruppi con bikers guida.
- Ore 13:00 Ristoro nei pressi del Castello di Masino.
- Ore 17:00 Arrivo alle piscine Anthares a Candia Canavese. Sistemazione per la notte.
- Ore 19:30 Cena e serata in compagnia.



Domenica 14 Ottobre 2012

- Ore 09:00 Partenza dalle Piscine Anthares e trasferimento in gruppo alla Chiesa di S.Stefano. Partenza della 2ª tappa del RAID in gruppi con bikers guida.
- Ore 13:00 Ristoro a Strambinello località La Selva.
- Ore 16:00 Arrivo piazza centrale di Brosso.
- Ore 17:00 Spuntino con prodotti locali a cura della Pro Loco. Trasferimento in gruppo da Brosso ad Ivrea piazza del Mercato e termine della manifestazione. All'arrivo ad Ivrea ritiro dei bagagli.



TEAM
FUORI
ONDA
ASSOCIATO DI TORINO
bikes

bike@round

CO₂

Grafica: Flavio Tronzano - www.tronzano.com

Maratona non competitiva di Mountain Bike

ANFITEATRO
MORENICO di Ivrea

www.terre-erbaluce.com
info@terre-erbaluce.com



morenic raid

2ª Edizione

Sabato 13 – Domenica 14 Ottobre 2012

Partenza: Ivrea (To) - Arrivo: Brosso (To) – Lunghezza totale: 150Km



Fondazione
Banca del Canavese



Iscrizione 40€

Organizzazione:

TEAM
FUORI
ONDA
ALBIANO D'IVREA bike

bike@round

2012
CO₂

Morenic Raid – 2ª edizione

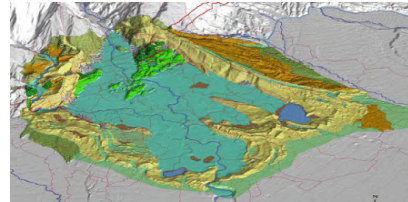

Lunghezza percorso: 150Km
Tappa del 13 ottobre: 80Km (circa)
Tappa del 14 Ottobre: 70Km (circa)

Il percorso della 2ª edizione ricalca sostanzialmente quello dell'edizione precedente.

Il **Morenic Raid** è una maratona di MTB che percorre integralmente l'alta via dell'Anfiteatro Morenico di Ivrea su sentieri, single track e carraie: la distanza totale è pari a 150Km (trasferimenti da/per Ivrea compresi) e si suddivide in due tappe.

La prima tappa, da Croce Serra a Candia Canavese, ha uno sviluppo di circa 80Km mentre la seconda tappa, da Candia Canavese a Brosso, prevede un percorso di circa 70Km.

Il ritrovo per la partenza è fissato ad Ivrea nel piazzale del mercato "orto-frutta" da cui è previsto il trasferimento verso Andrate-Croce Serra; il giorno successivo è previsto il trasferimento inverso da Brosso alla zona di partenza ad Ivrea.



Criteri di partecipazione

La difficoltà del percorso del **Morenic Raid** è medio-alta, per cui la partecipazione è riservata a biker **esperti** ed **allenati**. Per partecipare al **Morenic Raid 2012** è indispensabile essere tesserati presso una società riconosciuta dalla F.C.I. o da uno degli enti della Consulta.



Alternativamente è possibile sottoscrivere un'assicurazione infortuni al costo di 10€, presentando contestualmente un certificato medico. Inoltre è indispensabile l'autosufficienza completa dei partecipanti lungo il percorso per quanto concerne guasti meccanici, forature, acqua, integratori alimentari, traumi o lesioni cutanee lievi.

Iscrizione, pernottamento e cena

Con il pagamento della quota di iscrizione si ha diritto all'accesso ai ristoranti, degustazioni, cena, trasporto bagagli ed al materiale informativo. Sabato 13 ottobre è previsto il trasporto dei bagagli a Candia Canavese ed il successivo trasporto ad Ivrea il giorno successivo.

Per chi fosse interessato, la sera del 13 ottobre sono disponibili opportunità di pernottamento a Candia Canavese:

1. Bungalow: presso piscina/parco avventura Anthares, prezzo di 20€ a persona, con un minimo di 4 ed un massimo di 6 persone.
2. Alloggio: presso affittacamere "La casa sul lago", prezzo di 50€ per notte in camera doppia, 80€ per camera quadrupla.
3. Bed & breakfast: presso "La finestra sul lago", prezzo di 25€ a persona in camera doppia, 40€ in camera doppia uso singolo.

Gli accompagnatori ed amici possono partecipare alla cena del sabato sera al prezzo di 20€, prenotazione obbligatoria.

Iscrizione "Morenic Raid"

Il presente modulo, dopo essere stato debitamente compilato in tutte le sue parti deve essere inviato alla segreteria di "Zero CO2" tramite fax al nr. 011 9895721 con **allegata** la ricevuta del pagamento. La quota di partecipazione al Morenic Raid è pari a 40€ e deve essere versata entro il 09 Ottobre 2012 con ricarica carta POSTEPAY n. 4023 6006 1530 2686 intestata a **Deandrea Maurilio** causale "**Iscrizione Morenic Raid 2012**".

Dopo il 09 ottobre non sarà più possibile iscriversi.

È previsto un servizio di recupero per i biker e la bicicletta in caso di incidente meccanico importante o di problemi di salute che non permettano di proseguire nel percorso.

Al raggiungimento del numero massimo dei posti disponibili le iscrizioni verranno chiuse.

Per chi fosse interessato, sarà possibile acquistare una maglietta, in tessuto tecnico, personalizzata della manifestazione, in questo caso indicare la taglia all'iscrizione.

Nome: _____ Sesso:

M	F
---	---

Cognome _____

Indirizzo: _____

CAP: _____ Città: _____ Prov. _____

Tel.: _____ Cellulare: _____

e-mail: _____

Data di nascita (gg-mm-aa) _____

Tesserato:

Sì	No
----	----

 Nr. tessera: _____

Nome società: _____

Taglia maglietta:

S	M	L	XL	XXL
---	---	---	----	-----

Con l'iscrizione al Morenic Raid si intende accettato il regolamento nella sua interezza.

Iscrivendosi volontariamente si assumono tutti i rischi derivanti dalla partecipazione all'evento: cadute, contatti con altri atleti e/o veicoli, spettatori o altro ancora. Essendo a conoscenza di quanto sopra si considera l'accettazione dell'iscrizione, per proprio conto e nell'interesse di nessun'altro, si solleva e libera il Comitato Organizzatore, gli Enti Promotori, collaboratori e tutto il personale di servizio sul percorso di tutti i presenti e futuri reclami o responsabilità di ogni tipo, conosciuti o sconosciuti, derivanti dalla partecipazione. Si accetta di tenere indenni gli Organizzatori da eventuali danni eccedenti i massimali previsti dalle condizioni di assicurazione di responsabilità civile espressamente stipulata.

La quota di partecipazione include la tassa d'iscrizione più il pacco gara ed il contributo per servizi inscindibili, tra cui: cena, ristoranti, ... Si dichiara di essere fisicamente sano e che l'idoneità alla partecipazione è stata accertata da un medico. Gli atleti non iscritti ad una società affiliata alla F.C.I. o agli altri enti della Consulta devono presentare il certificato originale della visita medica e sottoscrivere l'assicurazione infortuni al costo di 10€. Una volta accettata l'iscrizione, la quota di partecipazione non è rimborsabile anche in caso di disdetta. Si concede l'autorizzazione ad utilizzare fotografie, nastri video e qualsiasi cosa relativa alla partecipazione per qualsiasi legittimo uso senza remunerazione.

I dati personali saranno trattati nel rispetto della legge 675/96.

Data: _____ Firma leggibile: _____

In caso di maltempo, l'organizzazione si riserva di posticipare la manifestazione tramite comunicazione non inferiore ai cinque giorni.

Per informazioni: Ivano 338 7406295, Maurilio 347 4415772, Luciano 347 256400